CALDUS
Capteur de température et d'humidité ZigBee



* Veuillez lire attentivement ce manuel avant l'utilisation et le garder pour référence future.

Paramètre du produit :

Taille: 60*63*25 mm

Tension d'entrée: DC4.5V LR03 * 3

Courant au repos: ≤30uA

Sous-tension à faible puissance: ≤2.7 V

Fréquence sans fil: Zigbee: 3.0

Température de travail: -10℃~55℃

Humidité de travail: 10%~90%Rh

Introduction de l'apparence :

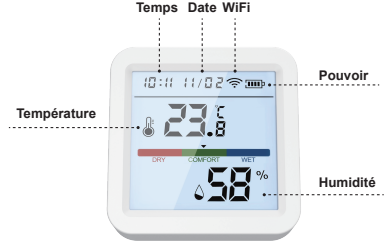

Comment configurer :

1. D'abord pour choisir la passerelle Zigbee que vous aviez déjà connectée au WiFi dans l'application «Davar Smart». Cliquez ensuite sur la "passerelle" et cliquez sur "Ajouter un sous-appareil" → Appuyez sur et maintenez le capteur T&H avec 5 secondes, et l'icône WiFi sera indiquée sur le capteur → Appareil de recherche → ajouté.

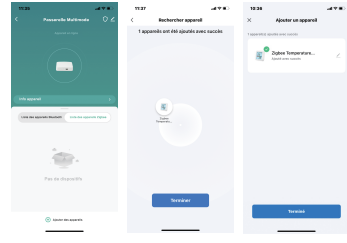

2. Une fois CALDUS appairé, cliquez sur l'icône pour entrer dans le menu et accéder aux paramètres. Vous pouvez programmer vos choix.

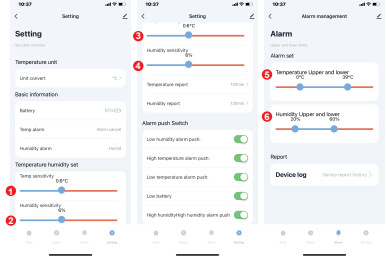

①②: Sensibilité à la température / à l'humidité: la valeur de température / d'humidité du capteur sera synchronisation à l'application lorsque la valeur supérieure / inférieure de la température / humidité prédéfinie. Par exemple, maintenant la température est de 28℃ et l'humidité est de 70%, la sensibilité à la température / humidité est de ±0,6/6%, alors la valeur de température / d'humidité du capteur sera synchronisation à l'application lorsque la température / l'humidité est de 28.6℃ ou 27.4℃/76% ou 64%. (Par défaut d'usine: la sensibilité à la température est de 0.6℃, la sensibilité à l'humidité est de 6%)

③④: Cycle de rapport de température / humidité: Réglage du temps de la température du capteur et de la synchronisation de la valeur d'humidité à l'application. (La valeur par défaut d'usine est de 120 minutes)

⑤⑥: Température / humidité Les limites supérieures et inférieures sont définies: le réglage de la plage de température / humidité.

3. Lien intelligent
Lorsque l'environnement ambiant change, vous pouvez effectuer des liens intelligents. Par exemple, le climatiseur sera automatiquement en cours lorsque la température ambiante dépasse 35℃. Et l'humidificateur pulvérise lorsque l'humidité est inférieure à 20% de Rh.

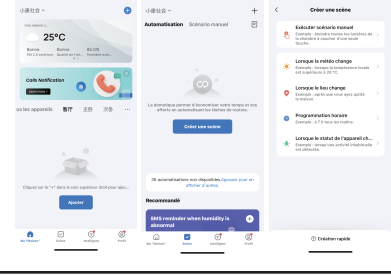

4. Partagez les appareils
Vous pouvez partager vos appareils supplémentaires avec les membres de votre famille, afin qu'ils puissent également surveiller l'environnement ambiant.

5. Écran sur le capteur
Vous pouvez effectuer directement un surveillant en temps réel la température et l'humidité à l'écran.

6. Sélection de l'unité de température dans l'application
Vous pouvez choisir ℃ ou °F comme unité de température via l'application.

7. Contrôle vocal tiers
Fonctionne avec Amazon Alexa, Google Assistant.